



SECRETARÍA DE LA CONTRALORÍA GENERAL

Gastos por Comprobar:

Nombre: Julio Cesar Arana Dueñas

Comisión a: San Javier, Suaqui Grande y Onavas, Sonora.

Período de: 21 y 22 de febrero 2023.

Oficio de Comisión: ECOP-DV-0226/2023

Cheque No. de Fecha: Importe \$ 1,470.00

Vehículo Asignado VB-71-402

Gastos Programados

Banco: Bancomer Cuenta:

\$ 1,470.00

Toda entrega por concepto de "Gastos a Comprobar" deberá quedar cubierta ante la Dirección General de Administración y Control Presupuestal, al siguiente día hábil de concluida la Comisión.

Firma de conformidad

5 al Millar

Relación de documentación comprobatoria:

No.	Fecha	Factura	Prestador de Servicio/Concepto	Importe
1	21/02/2023	3299	HOSPEDAJE, ESTA FACTURA SE TOMARÁ POR LA CANTIDAD DE \$490.00	490.00
2	27/02/2023	390841127	CONSUMO	431.00
3	17/02/2023	390841125	CONSUMO	451.00
4	27/02/2023	390841129	CONSUMO	98.00
5				
6				
7				
8				
9				
10				
11				
12				
13				
14				
15				
16				
17				
18				
19				
20				

gasto no comprobable  
Subtotal Gastos \$ 1,470.00  
Efectivo Devuelto \$ 0.00  
Importe del Cheque \$ 1,470.00

Firma de Persona Comisionada



Firma de Recepción y Fecha



**Ing. Víctor Efraín Figueroa Miranda**  
**Director General.**

En cumplimiento a lo dispuesto en el oficio de comisión No. ECOP-DV-0226/2023, de fecha 21 y 22 de febrero del 2023, se me comisiona para que efectúe la verificación física de la obra anexa a este oficio, las obras encuentran ubicadas en los municipios de SAN JAVIER, SUAQUI GRANDE y ONAVAS, Sonora.

A continuación, se hace un desglose de las actividades realizadas:

Del día 21 y 22 de febrero del 2023, se realizó el traslado a las localidades de SAN JAVIER, SUAQUI GRANDE y ONAVAS, Sonora. Para la inspección física de obra que corresponde al programa "FISE", como se especifica a continuación:

**SUAQUI GRANDE**

Construcción de CUARTO-DORMITORIO en la localidad de SUAQUI GRANDE, SONORA.

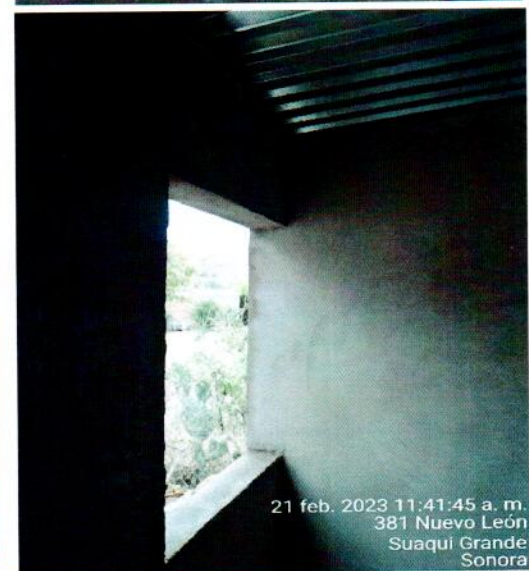
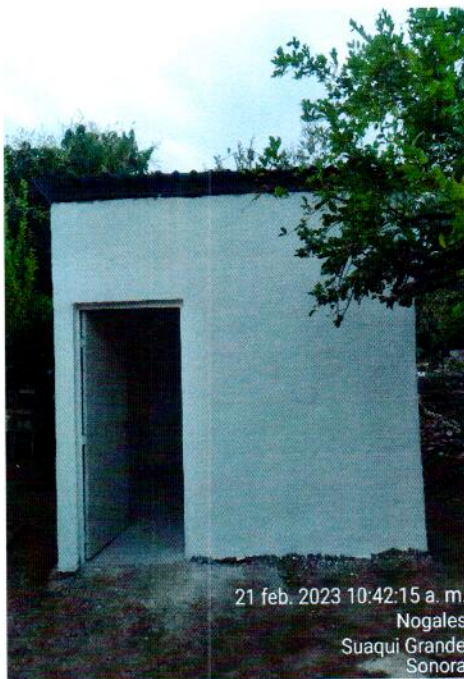

*[Handwritten signature]*



SAN JAVIER

Construcción de CUARTO-DORMITORIO en la localidad de SAN JAVIER, SONORA.

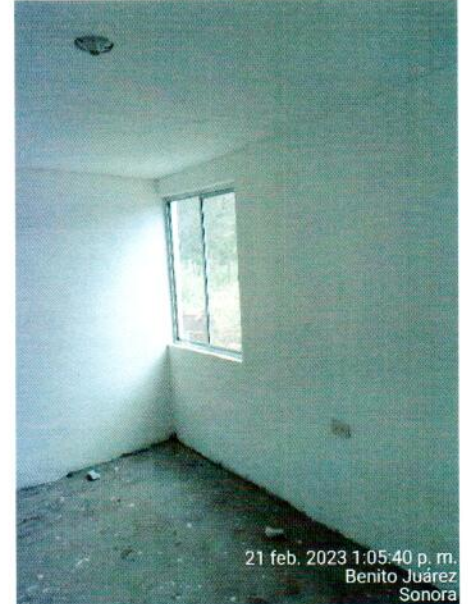

*[Handwritten signature]*



ONAVA

Construcción de CUARTO-DORMITORIO en la localidad de ONAVAS, SONORA.

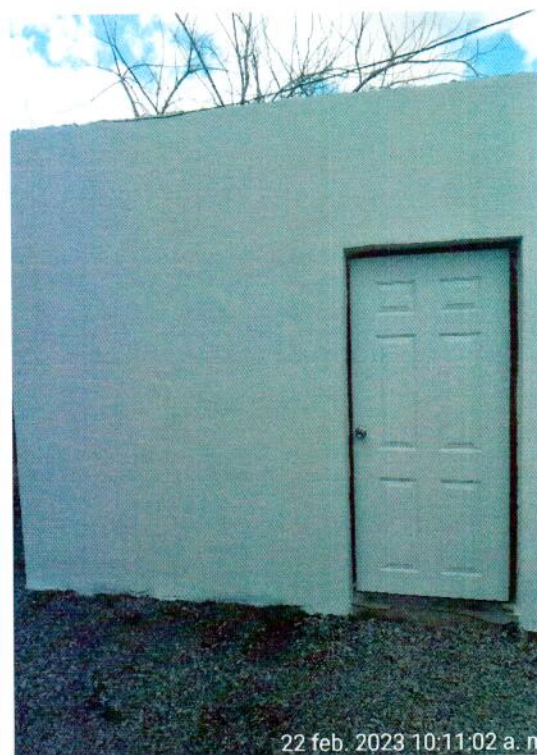

8

Habiéndose concluido las actividades de verificación física de las obras, se realizó traslado a la ciudad de Hermosillo, Sonora.

Se anexa copia de oficio de comisión:

**ATENTAMENTE**



**Ing. Julio César Arana Dueñas.**

**Asesor Técnico.**





**Dirección General de Evaluación y Control de Obra Pública**  
Secretaría de la Contraloría General  
Oficio: ECOP-DV-0226/2023.  
Hermosillo, Sonora a 17 de febrero de 2023.  
"2023: Año de Adolfo de la Huerta"

Asunto: Se comisiona

**ING. JULIO CESAR ARANA DUEÑAS.**  
Presente.-

Con fundamento en el Artículo 17, fracción I del Reglamento Interior de esta Secretaría, y en relación a las Cláusulas Primera, Segunda, Tercera y Sexta del contrato de Prestación de Servicios Profesionales por Honorarios suscrito entre la Secretaría con Usted, se le comisiona para que realice la verificación física de las obras anexas a este oficio, correspondientes al programa "FISE", las obras se encuentran ubicadas en los municipios de San Javier, Suaqui Grande y Onavas, Sonora.

Dicha comisión comprende los días 21 y 22 de febrero del año en curso, para lo cual dispondrá de 1 día de viáticos con pernocta y 1 día de viáticos sin pernocta con cargo a los recursos del 5 al millar federal, debiendo rendir un informe escrito con las conclusiones respectivas.

El recorrido se realizará en el vehículo Pick up Ford con número de placas VB-71-402 recorriendo 500 kms de carretera pavimentada, por lo que deberá coordinarse con el área respectiva para que el vehículo se le proporcione el día 21 de febrero a partir de las 7:00 horas, entregándolo al término de la comisión, de acuerdo a las instrucciones giradas por esta unidad.

Agradeciendo su atención, me reitero a sus órdenes para cualquier duda o aclaración.

Atentamente

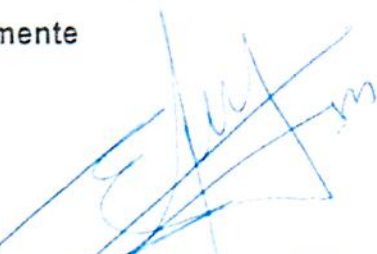
  
**ING. VÍCTOR EFRAÍN FIGUEROA MIRANDA.**  
Director General.

  
**SECRETARÍA DE LA CONTRALORIA GENERAL**  
**DIRECCIÓN GENERAL DE EVALUACIÓN**  
**Y CONTROL DE OBRA PÚBLICA**  
HERMOSILLO, SONORA.

  
**SECRETARIA**  
**H. AYUNTAMIENTO DE**  
**SUAQUI GRANDE, SONORA**





C c p. Lic. David López Huguez. Director General de Administración y Control Presupuestal de la S.C.G. Presente.  
Lic. Ángela Beatriz Beltrán Figueroa. Director de Recursos Financieros y Materiales. Presente.  
Archivo  
RGF/LMN/CGGV

Centro de Gobierno, Edificio Hermosillo, Segundo Nivel, Blvd. Paseo del Rio y Galeana C.P. 83280.  
Hermosillo, Sonora, Teléfono (662) 217 1885, (662) 217 2517.  
[www.sonora.gob.mx](http://www.sonora.gob.mx)

  
**H. AYUNTAMIENTO**  
**ONAVAS, SONORA**

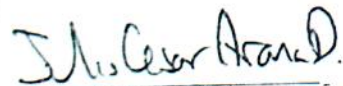
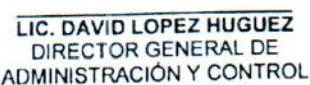
**SOLICITUD DE GASTOS DE VIÁTICOS  
(GASTOS A COMPRAR)**

<b>FECHA:</b> 17 de febrero del 2023		<b>CLAVES PRESUPUESTARIAS:</b> 1060000900 1304E 103002133A1 375011 2311EM1300 1060000900 1304E 103002133A1 375021 2311EM1300	
<b>ADSCRIPCIÓN:</b> Secretaría de la Contraloría General			
<b>UNIDAD RESPONSABLE:</b> 1060000900 Dirección General de Evaluación y Control de Obra Pública			
<b>UNIDAD EJECUTORA:</b> 1304E103002133A1 FISCAL CTRL EVAL GEST.P			
<b>NOMBRE DEL PRESTADOR DE SERVICIOS PROFESIONALES COMISIONADO:</b> Ing. Julio Cesar Arana Dueñas			
<b>PUESTO FUNCIONAL:</b> Honorarios			
<b>DESTINO:</b> San Javier, Suaqui Grande y Onavas, Sonora.			
<b>MOTIVO:</b> Se le comisiona para que realice la verificación física de las obras anexas a este oficio, correspondientes al programa "FISE", las obras se encuentran ubicadas en los municipios de San Javier, Suaqui Grande y Onavas, Sonora. Según oficio de comisión No. ECOP-DV-0226/2023.			
<b>PERIODO DE LA COMISIÓN:</b> 21 y 22 de febrero del 2023		<b>POR INSTRUCCIONES DE:</b> Ing. Víctor Efraín Figueroa Miranda. Director General de Evaluación y Control de Obra Pública.	
<b>NUMERO DE DÍAS</b>	<b>COSTO POR DÍA</b>	<b>TOTAL POR DÍA</b>	
Viáticos con pernocta: 1 día	\$980.00	\$980.00	
Viáticos sin pernocta: 1 día	\$490.00	\$490.00	
<b>SUMA TOTAL:</b>		<b>\$ 1,470.00</b>	
<b>OBSERVACIONES:</b> Con cargo a los recursos del 5 al millar federal.			
<b>RECIBI DE LA CAJA DE GOBIERNO LA CANTIDAD DE:</b> \$ 1,470.00 (mil cuatrocientos setenta pesos 00/100 M.N)			
<b>PERSONAL COMISIONADO</b>   <b>ING. JULIO CESAR ARANA DUEÑAS</b> RFC AADJ800531U9A	<b>SOLICITA - RECIBE</b>   <b>LIC. DAVID LOPEZ HUGUEZ</b> DIRECTOR GENERAL DE ADMINISTRACIÓN Y CONTROL PRESUPUESTAL		<b>AUTORIZA</b>   <b>ING. VÍCTOR EFRAÍN FIGUEROA MIRANDA</b> DIRECTOR GENERAL DE EVALUACIÓN Y CONTROL DE OBRA PÚBLICA



## ANEXO AL OFICIO ECOP-DV-0226/2023

DÍAS DE VERIFICACION	OBRA	MUNICIPIO	LOCALIDAD	PROGRAMA
21 AL 22 DE FEBRERO	CONSTRUCCIÓN DE CUARTO-DORMITORIO EN LA LOCALIDAD DE SAN JAVIER, MUNICIPIO DE SAN JAVIER.	SAN JAVIER	SAN JAVIER	FISE
	CONSTRUCCIÓN DE CUARTO-DORMITORIO EN LA LOCALIDAD DE SUAQUI GRANDE, MUNICIPIO DE SUAQUI GRANDE.	SUAQUI GRANDE	SUAQUI GRANDE	FISE
	CONSTRUCCIÓN DE CUARTO-DORMITORIO EN LA LOCALIDAD DE ÓNAVAS, MUNICIPIO DE ÓNAVAS.	ÓNAVAS	ÓNAVAS	FISE



# ROSALINDA SANCHEZ BRACAMONTES

RFC: SABR730830GU8

CARRETERA A TECORIPA KM 117.5 SN Col. ...  
TECORIPA, SONORA, MEXICO  
612 - Personas Físicas con Actividades Empresariales y Profesionales

Tipo de Comprobante: Ingreso  
Tipo de Cambio: 1.00000  
Moneda: MXN - Peso Mexicano

Lugar de expedición: 85555

Factura - VERSIÓN 3.3

A 3299

No de Serie del Certificado del CSD

00001000000510798733

Fecha y hora de emisión:

2023-02-21T13:19:41

Folio Fiscal del CFDI (UUID):

8EB5CAF7-B5C1-49A0-B561-92D96BBD4935

CLIENTE NO. 116

ORDEN DE COMPRA:

Cliente: GOBIERNO DEL ESTADO DE SONORA

RFC: GES790913CT0

Dirección: COMONFORT Y DR. PALIZA S/N Colonia: CENTENARIO

Ciudad: HERMOSILLO, SONORA CP:

Telefono: Celular:

Fecha de vencimiento: 2023-02-21

Fecha y hora de  
certificación

No de Serie del  
Certificado del SAT

Forma de pago

2023-02-21T14:19:45 00001000000505142236

01 - Efectivo

Uso CFDI: Gastos en general

Método de pago: PUE - Pago en una sola exhibición

Condiciones de Pago:

Cantidad	COD SAT	Concepto / Descripción	Unidad	IVA	Valor Unitario	Importe
1.00	90111500	CUARTO	E48 - Unidad de servicio	Tasa: 0.160000	431.04	431.04
	Hoteles y moteles y pensiones					

Total con letra:  
QUINIENTOS PESOS 01/100 M.N.

Tipo Relación: -

SubTotal: 431.04

Impuestos Traslados: 68.97

Impuestos Retenidos:

TOTAL 500.01

Sello del SAT

auGUocqanrY6AgSk1HPXCWg0YVvi6L5g5cCRk681YgbQf4yYSe4wnGJFushNw/fzKoF+6KywYgsgaNg5w2/VRhbSTCr4fQ1CWj8nMLzHCn7Jm8VCoSeseQeMOMfmsUaA65dcB9xS8f0kUG3khEJbRVRLH+DzOnUjTB8J7G+dXgvcLEcdF8ry8EouNJSX0ocy+KqpVXkveu0zCNaCcX1S5s+x2Cen/kLu3Dh1zE94tNsxSVk7hH+t1ISs1rQgsi5usU2/buBT6mayYkUCISszel+9no9w7gf3hu/Q271PNJkMKLxVx8rrVqBtdikwWDR/Sep00koUbsLyYrTnQ==

Sello digital del CFDI

N/r+F56tRJC8Z8pmU9s1wsCAY3V+07ExUzrx+CaGYhKOCwRPy5t01jPYRQbctrapwxNDQDe1v5fjgggtIbLdQqWDBVJMLaS0dCJLC1/FRwTTRI0szLLV2APewqqj2YcYuy0NhK6+4Jityvtikn/1L76FHWt9kowsB1wU6tBRtRnpkH+4oY+1KdMQfJfGCJZj/nfZfVUZLkrDnyM/tF5p3VeWPRKxDDmsRWtple3YBQoWwQPCng08N2DglaaFubDG+EJ1AnVC7IRLo4PXCCaICLx0hbvcuYhd9xLEmQ5KdhCSyecUqTjHR/z0FdgMyhahsiksMM/e38OCVJ1y4QQ==

Cadena original del complemento del certificado digital del SAT

111118EB5CAF7-B5C1-49A0-B561-92D96BBD4935|2023-02-21T14:19:45|MAS0810247C0|N/r+F56tRJC8Z8pmU9s1wsCAY3V+07ExUzrx+CaGYhKOCwRPy5t01jPYRQbctrapwxNDQDe1v5fjgggtIbLdQqWDBVJMLaS0dCJLC1/FRwTTRI0szLLV2APewqqj2YcYuy0NhK6+4Jityvtikn/1L76FHWt9kowsB1wU6tBRtRnpkH+4oY+1KdMQfJfGCJZj/nfZfVUZLkrDnyM/tF5p3VeWPRKxDDmsRWtple3YBQoWwQPCng08N2DglaaFubDG+EJ1AnVC7IRLo4PXCCaICLx0hbvcuYhd9xLEmQ5KdhCSyecUqTjHR/z0FdgMyhahsiksMM/e38OCVJ1y4QQ==|00001000000505142236||



Versión del comprobante: 3.3

Este documento es una representación impresa de un CFDI

Hoja 1 de 1

```

<?xml version="1.0" encoding="UTF-8"?>
<cfdi:Comprobante Version="3.3" Total="500.01" TipoDeComprobante="I" SubTotal="431.04" Serie="A"
Sello="N/r+F56tRjC8Z8pmU9s1wsCAY3V+07ExUzrx+CsGYhKOOwRpY5t0ijPYRQbcTrapwxNDQDeIv5fjgqgtIbtdQqWDBvJMtaS0dCjLC1/FRwTTRI0szLLV2
NoCertificado="00001000000510798733" Moneda="MXN" MetodoPago="PUE" LugarExpedicion="85555" FormaPago="01" Folio="3299" Fecha="2023-02-
21T13:19:41"
Certificado="MIIF/zCCA+egAwIBAgIUMDAwMDEwMDAwMDA1MTA3OTg3MzMwDQYJKoZIhvcNAQELBQAwggGEMSAwHgYDVQQDDBdBVVRPUkieQ
xsi:schemaLocation="http://www.sat.gob.mx/cfd/3 http://www.sat.gob.mx/sitio_internet/cfd/3/cfdv33.xsd" xmlns:xsi="http://www.w3.org/2001/XMLSchema-
instance" xmlns:cfdi="http://www.sat.gob.mx/cfd/3">
  <cfdi:Emisor Rfc="SABR730830GU8" RegimenFiscal="612" Nombre="ROSALINDA SANCHEZ BRACAMONTES"/>
  <cfdi:Receptor Rfc="GES790913CT0" Nombre="GOBIERNO DEL ESTADO DE SONORA" UsoCFDI="G03"/>
  - <cfdi:Conceptos>
    - <cfdi:Concepto ValorUnitario="431.04" Unidad="SERVICIOS" NoIdentificacion="1" Importe="431.04" Descripcion="CUARTO" ClaveUnidad="E48"
      ClaveProdServ="90111500" Cantidad="1.00">
      - <cfdi:Impuestos>
        - <cfdi:Traslados>
          <cfdi:Traslado Importe="68.97" TipoFactor="Tasa" TasaOCuota="0.160000" Impuesto="002" Base="431.04"/>
        </cfdi:Traslados>
      </cfdi:Impuestos>
    </cfdi:Concepto>
  </cfdi:Conceptos>
  - <cfdi:Impuestos TotalImpuestosTrasladados="68.97">
    - <cfdi:Traslados>
      <cfdi:Traslado Importe="68.97" TipoFactor="Tasa" TasaOCuota="0.160000" Impuesto="002"/>
    </cfdi:Traslados>
  </cfdi:Impuestos>
  - <cfdi:Complemento>
    <tfd:TimbreFiscalDigital Version="1.1" xsi:schemaLocation="http://www.sat.gob.mx/TimbreFiscalDigital
http://www.sat.gob.mx/sitio_internet/cfd/TimbreFiscalDigital/TimbreFiscalDigitalv11.xsd"
SelloSAT="auGUcqansrY6AqSXIHPCWqOYYvi6L5gGcCRdk68IYgbQf4yYSe4wnGJFusHNw/fZR0F+6RywygsgsNq5w2/VRHbSTCr4fQICWj8n!
NoCertificadoSAT="00001000000505142236"
SelloCFD="N/r+F56tRjC8Z8pmU9s1wsCAY3V+07ExUzrx+CsGYhKOOwRpY5t0ijPYRQbcTrapwxNDQDeIv5fjgqgtIbtdQqWDBvJMtaS0dCjLC1/1
RfcProvCertif="MAS0810247C0" FechaTimbrado="2023-02-21T14:19:45" UUID="8EB5CAF7-B5C1-49A0-B561-92D96BBD4935"
xmlns:tfd="http://www.sat.gob.mx/TimbreFiscalDigital"/>
  </cfdi:Complemento>
</cfdi:Comprobante>

```



**Verificación de comprobantes fiscales digitales por internet**

RFC del emisor	Nombre o razón social del emisor	RFC del receptor	Nombre o razón social del receptor
SABR730830GU8	ROSALINDA SANCHEZ BRACAMONTES	GES790913CT0	GOBIERNO DEL ESTADO DE SONORA
Folio fiscal	Fecha de expedición	Fecha certificación SAT	PAC que certificó
8EB5CAF7-B5C1-49A0-B561-92D96BBD4935	2023-02-21T13:19:41	2023-02-21T14:19:45	MAS0810247C0
Total del CFDI	Efecto del comprobante	Estado CFDI	Estatus de cancelación
\$500.01	Ingreso	Vigente	Cancelable sin aceptación

Imprimir





# CADENA COMERCIAL OXO

RFC: CCO8605231N4

Régimen Fiscal: 623 - Opcional para Grupos de Sociedades

SERIE	FOLIO
MXL	390841127
Fecha y Hora	27-FEB-2023 11:55:46

Página: 1 de 1

FACTURA. - Facturación Clientes OXO -  
007599

DATOS DEL CFDI: USO DEL CFDI:	I - INGRESO G03 - Gastos en general	METODO DE PAGO: CERTIFICADO DIGITAL: FOLIO FISCAL: CONDICIONES DE PAGO: FORMA DE PAGO: CUENTA DE PAGO:	PUE - Pago en una sola exhibición 00001000000506505905 62e1a068-ec44-4db8-b424-038ce527adfc Contado 28 7997
EMITIDO EN:	C.P. 21395		
NOMBRE: DIRECCION:	GOBIERNO DEL ESTADO DE SONORA COMONFORT Y DR PALIZA S/N - CENTENARIO HERMOSILLO, SONORA. Mexico C.P. 83260	R.F.C: Régimen Fiscal:	GES790913CT0 603 - Personas Morales con Fines no Lucrativos

CANTIDAD	MEDIDA	CV SAT	DESCRIPCION	PRECIO UNITARIO	IMPORTE	OBJETO IMPUESTO	BASE	IMPUESTO	TIPO FACTOR	TIPO TASA	IMPORTE
1	E48	01010101	CONSUMO GENERAL 21 FEB 2023 14:42 - TICKET 329166	431.00	431.00	02	431.00	002	Tasa	0.00	0.00

SUBTOTAL:	431.00
DESCUENTO:	0.00
IVA 0%:	0.00
TOTAL MXN:	431.00

	CERTIFICADO DIGITAL DEL SAT	FECHA DE CERTIFICACION
	00001000000414211380	27-FEB-2023 13:55:46
	CADENA ORIGINAL DEL TIMBRE	
	1.1 62e1a068-ec44-4db8-b424-038ce527adfc 2023-02-27T13:55:46 SNF171020F3A KkgXIPnJUrc09/vKyQ0FpX4/n6Qnwh/KnU6M+nEnhE3JyshYlJtnlKlbycWxlX3nxCAmFaUzf4wDvgLQW/r7te3xpn13vhsUalR/689At+xTk2GuVXRQzBtq3i44qsaoqASDqZQrsj8d6FvrXOpC5IG+7RZ1Uywy+IJmFwKFZZmSP44LDzhpAOo4FH0DYJ93MvrCwe+TBnjgfZGrYMIPXxA/Qlluxv2ND012PDI5hp6o+vg7uSm58iP5UQvc6QjxGnZxILWfKQJO984WrEL8ZbUNuHT71MSGHxRCw34UStlCy7+KniBJbyoucQegSLqZDr9wle3Rtu6Owlk/X6GpFA== 00001000000414211380	
	SELLO DIGITAL OXO	
KkgXIPnJUrc09/vKyQ0FpX4/n6Qnwh/KnU6M+nEnhE3JyshYlJtnlKlbycWxlX3nxCAmFaUzf4wDvgLQW/r7te3xpn13vhsUalR/689At+xTk2GuVXRQzBtq3i44qsaoqASDqZQrsj8d6FvrXOpC5IG+7RZ1Uywy+IJmFwKFZZmSP44LDzhpAOo4FH0DYJ93MvrCwe+TBnjgfZGrYMIPXxA/Qlluxv2ND012PDI5hp6o+vg7uSm58iP5UQvc6QjxGnZxILWfKQJO984WrEL8ZbUNuHT71MSGHxRCw34UStlCy7+KniBJbyoucQegSLqZDr9wle3Rtu6Owlk/X6GpFA==		
	SELLO DIGITAL SAT	I0PAUtiKGgb/De8hDwQo3CGKfDK+TDvdb0KF+pnFzTdeEiYsBkMs4Z16HLhzxtz3Zop/4MysLj+mBuIOihl4qBe7NcDdsx/fqwFzysqR7qdwNlGIUbVPBe5TPUvL0CQ+Sxb8vJFHfSyresApbSIWlylrM27KBfD7Dr2ldsHEIGknn+NuziP7puw/z7xVaJTXF7W+qDLP5m6VvnOFcmCnxw+OkTxAOftCTfUS6QfQ2S11ayw7w6D/Wdca2HS2nckuFyPMf7AKxu8x6HHRGyfw8gPyJaw1OMS2j/PoneOPwti0ulyEYfpyoYFXwAimc7YWorHpFQXLqEt8lgF+x8787A==



```

<?xml version="1.0" encoding="UTF-8"?>
<cfdi:Comprobante xmlns:cartaporte20="http://www.sat.gob.mx/CartaPorte20" xmlns:implocal="http://www.sat.gob.mx/implocal"
xmlns:pago20="http://www.sat.gob.mx/Pagos20" xmlns:xsi="http://www.w3.org/2001/XMLSchema-instance" xmlns:cfdi="http://www.sat.gob.mx/cfd/4"
xsi:schemaLocation="http://www.sat.gob.mx/cfd/4 http://www.sat.gob.mx/sitio_internet/cfd/4/cfdv40.xsd" LugarExpedicion="21395" MetodoPago="PUE"
Exportacion="01" TipoDeComprobante="I" Total="431.00" Moneda="MXN" SubTotal="431.00"
Certificado="MIIGCDCCA/CgAwIBAgIUMDAwMDEwMDAwMDA1MDY1MDU5MDUwDQYJKoZIhvcNAQELBQAwggGEMSAwHgYDVQQDDdBVVRPU/kI
NoCertificado="00001000000506505905" FormaPago="28"
Sello="KkgXIPnJURc09/vKyQ0FpX4/n6Qnwh/KnU6M+nEnhE3JyshYIjtnIKlbycWxIX3nxCAmFaUzf4wDvgLQW/r7te3xpnI3vhsUalR/689At+xTk2GuVXRQzBtq3
Fecha="2023-02-27T11:55:46" Folio="390841127" Serie="MXL" Version="4.0">
  <cfdi:Emisor RegimenFiscal="623" Nombre="CADENA COMERCIAL OXXO" Rfc="CCO8605231N4"/>
  <cfdi:Receptor Nombre="GOBIERNO DEL ESTADO DE SONORA" Rfc="GES790913CT0" UsoCFDI="G03" RegimenFiscalReceptor="603"
    DomicilioFiscalReceptor="83260"/>
  - <cfdi:Conceptos>
    - <cfdi:Concepto ObjetoImp="02" Importe="431.00" ValorUnitario="431.00" Descripcion="CONSUMO GENERAL 21 FEB 2023 14:42 - TICKET 329166"
      ClaveUnidad="E48" Cantidad="1" ClaveProdServ="01010101">
      - <cfdi:Impuestos>
        - <cfdi:Traslados>
          <cfdi:Traslado Importe="0.00" TasaOCuota="0.000000" TipoFactor="Tasa" Impuesto="002" Base="431.00"/>
        </cfdi:Traslados>
      </cfdi:Impuestos>
    </cfdi:Concepto>
  </cfdi:Conceptos>
  - <cfdi:Impuestos TotalImpuestosTrasladados="0.00">
    - <cfdi:Traslados>
      <cfdi:Traslado Importe="0.00" TasaOCuota="0.000000" TipoFactor="Tasa" Impuesto="002" Base="431.00"/>
    </cfdi:Traslados>
  </cfdi:Impuestos>
  - <cfdi:Complemento>
    <tfd:TimbreFiscalDigital xsi:schemaLocation="http://www.sat.gob.mx/TimbreFiscalDigital
http://www.sat.gob.mx/sitio_internet/cfd/TimbreFiscalDigital/TimbreFiscalDigitalv11.xsd" Version="1.1"
SelloSAT="I0PAUtiKGGb/De8hDwQo3CGKFdK+TDvdb0KF+pnFzTdeEiYsBkMs4Z16HLhzxtz3Zop/4MysLj+mBuIOIhl4qBe7NcDdsx/fqwFzysqR7.
NoCertificadoSAT="00001000000414211380"
SelloCFD="KkgXIPnJURc09/vKyQ0FpX4/n6Qnwh/KnU6M+nEnhE3JyshYIjtnIKlbycWxIX3nxCAmFaUzf4wDvgLQW/r7te3xpnI3vhsUalR/689At+x1
FechaTimbrado="2023-02-27T11:55:46" RfcProvCertif="SNF171020F3A" UUID="62e1a068-ec44-4db8-b424-038ce527adfc"
xmlns:tfd="http://www.sat.gob.mx/TimbreFiscalDigital"/>
  </cfdi:Complemento>
  - <cfdi:Addenda>
    - <ns:diverza xmlns:ns="http://www.diverza.com/ns/addenda/diverza/1" version="1.1">
      <ns:generales tipoDocumento="Factura"/>
      <ns:clavesDescripcion c_UsoCFDI="Gastos en general" c_RegimenFiscal="Opcional para Grupos de Sociedades" c_MetodoPago="Pago en una sola
exhibicion" c_TipoDeComprobante="ingreso" c_FormaPago="TARJETA DEBITO"/>
    </ns:diverza>
    - <ns:receptor>
      <ns:domicilioFiscalR codigoPostal="83260" pais="Mexico" estado="SONORA" municipio="HERMOSILLO" ciudad="HERMOSILLO"
colonia="CENTENARIO" numero="S/N" calle="COMONFORT Y DR PALIZA"/>
    </ns:receptor>
  </ns:diverza>
</cfdi>Addenda>
</cfdi:Comprobante>

```

## Verificación de comprobantes fiscales digitales por internet

RFC del emisor	Nombre o razón social del emisor	RFC del receptor	Nombre o razón social del receptor
CCO8605231N4	CADENA COMERCIAL OXXO	GES790913CT0	GOBIERNO DEL ESTADO DE SONORA
Folio fiscal	Fecha de expedición	Fecha certificación SAT	PAC que certificó
62E1A068-EC44-4DB8-B424-038CE527ADFC	2023-02-27T11:55:46	2023-02-27T13:55:46	SNF171020F3A
Total del CFDI	Efecto del comprobante	Estado CFDI	Estatus de cancelación
\$431.00	Ingreso	Vigente	Cancelable sin aceptación

Imprimir





Cadena Comercial OXXO, S.A. de C.V. (CDO-860523-194)  
**TECORIPA HMO**  
Edison Hta. Numero 1235 Colonia talleres Monterrey, Nuev  
o Leon C.P. 64480  
Regimen de Opcional para Grupos de Sociedades

	21/02/2023	14:42
ESRUVI8512020	2	85.00
PIZZAFUD2PACKPEP&JH	1	47.50
COCA COLA 3 LITS. NR	1	50.50
PAKETA PRSUNECA 215	1	46.00
BARCEL ADOBADA 17	1	48.00
CHIPS JALAPENO 170GR	1	41.50
PEPSI 3LT NR REGULAR	1	24.00
DONITAS ESPOLVOREA 1	1	30.00
PIQUINUS3PACK1206K	1	9.00
MARINEROS INDY 35 GR	1	9.00
PULPARINOTS EXTRAPI	1	5.00
DEGOS INDY TAMAR 20G	1	12.00
PALETA CHUPATIN 28GR	1	23.50
COCA-COLA NR 1 LT	1	Total: \$ 431.00
Fol Vta:329166		IUA INCLUIDO: \$ 27.24
ID=104X150FU82		PAGO ELECTRONICO: 431.00
CUATROCIENTOS TREINTA Y UNO PESOS		

**BBVA BANCOMER**  
Emisor: BANAMEX  
VENTA

AFILIACION 4077840  
TARJETA \*\*\*\*\*7997  
DEBITO  
AUT: 072391

TOTAL M.N. \$ 431.00  
081

AUTORIZADO MEDIANTE FIRMA ELECTRONICA  
ARQC: ARQC: E75CEB70FC138F5  
AID: AID: A0000000041010  
Pago: \$ 431.00 Cambio: \$ 0.00  
MUCHAS GRACIAS POR SU COMPRA  
PAGO EN UNA SOLA EXHIBICION  
LUGAR DE EXPEDICION: LA COLORADA, SONORA  
CARRETERA CHIHUAHUA-HERNANDEZ S/N TECOLIPPA, LA COLORADA  
SONORA C.P. 85555  
email:atencionalclientes@oxxo.com  
Teléfono sin costo 81 83 20 20 20  
¡Tenemos un lugar para ti!  
Administrando o trabajando en OXXO,  
La Cadena de Tiendas de Proximidad  
más grande de Latinoamérica.  
Acércate a un colaborador de tienda o búscanos en  
redes sociales como "OXXO Reclutamiento"  
para iniciar tu proceso. Aplican restricciones.  
Consulta nuestro aviso de privacidad  
en <https://www.oxxo.com/>

Cadena Comercial OXXO, S.A. de C.V. (CDO-860523-194)  
**TECORIPA HMO**  
Edison Hta. Numero 1235 Colonia talleres Monterrey, Nuev  
o Leon C.P. 64480  
Regimen de Opcional para Grupos de Sociedades

	21/02/2023	14:42
ESRUVI8512020	2	85.00
PIZZAFUD2PACKPEP&JH	1	47.50
COCA COLA 3 LITS. NR	1	50.50
PAKETA PRSUNECA 215	1	46.00
BARCEL ADOBADA 17	1	48.00
CHIPS JALAPENO 170GR	1	41.50
PEPSI 3LT NR REGULAR	1	24.00
DONITAS ESPOLVOREA 1	1	30.00
PIQUINUS3PACK1206K	1	9.00
MARINEROS INDY 35 GR	1	9.00
PULPARINOTS EXTRAPI	1	5.00
DEGOS INDY TAMAR 20G	1	12.00
PALETA CHUPATIN 28GR	1	23.50
COCA-COLA NR 1 LT	1	Total: \$ 431.00
Fol Vta:329166		IUA INCLUIDO: \$ 27.24
ID=104X150FU82		PAGO ELECTRONICO: 431.00
CUATROCIENTOS TREINTA Y UNO PESOS		

**BBVA BANCOMER**  
Emisor: BANAMEX  
VENTA

AFILIACION 4077840  
TARJETA \*\*\*\*\*7997  
DEBITO  
AUT: 072391

TOTAL M.N. \$ 431.00  
081

AUTORIZADO MEDIANTE FIRMA ELECTRONICA  
ARQC: ARQC: E75CEB70FC138F5  
AID: AID: A0000000041010  
Pago: \$ 431.00 Cambio: \$ 0.00  
MUCHAS GRACIAS POR SU COMPRA  
PAGO EN UNA SOLA EXHIBICION  
LUGAR DE EXPEDICION: LA COLORADA, SONORA  
CARRETERA CHIHUAHUA-HERNANDEZ S/N TECOLIPPA, LA COLORADA  
SONORA C.P. 85555  
email:atencionalclientes@oxxo.com  
Teléfono sin costo 81 83 20 20 20  
¡Tenemos un lugar para ti!  
Administrando o trabajando en OXXO,  
La Cadena de Tiendas de Proximidad  
más grande de Latinoamérica.  
Acércate a un colaborador de tienda o búscanos en  
redes sociales como "OXXO Reclutamiento"  
para iniciar tu proceso. Aplican restricciones.  
Consulta nuestro aviso de privacidad  
en <https://www.oxxo.com/>



# CADENA COMERCIAL OXO

RFC: CCO8605231N4

Régimen Fiscal: 623 - Opcional para Grupos de Sociedades

SERIE	FOLIO
MXL	390841125
Fecha y Hora	27-FEB-2023 11:55:46

Página: 1 de 1

FACTURA. - Facturación Clientes OXO -  
007601

DATOS DEL CFDI: USO DEL CFDI:	I - INGRESO G03 - Gastos en general	METODO DE PAGO: CERTIFICADO DIGITAL: FOLIO FISCAL: CONDICIONES DE PAGO: FORMA DE PAGO: CUENTA DE PAGO:	PUE - Pago en una sola exhibición 00001000000506505905 8297dbad-25b4-4a20-8104-accfafd65b9d Contado 01
EMITIDO EN:	C.P. 21395		
NOMBRE: DIRECCION:	GOBIERNO DEL ESTADO DE SONORA COMONFORT Y DR PALIZA S/N - CENTENARIO HERMOSILLO, SONORA, Mexico C.P. 83260	R.F.C: Régimen Fiscal:	GES790913CT0 603 - Personas Morales con Fines no Lucrativos

CANTIDAD	MEDIDA	CV SAT	DESCRIPCION	PRECIO UNITARIO	IMPORTE	OBJETO IMPUESTO	BASE	IMPUESTO	TIPO FACTOR	TIPO TASA	IMPORTE
1	E48	01010101	CONSUMO GENERAL 22 FEB 2023 07:34 - TICKET 625264	451.00	451.00	02	451.00	002	Tasa	0.00	0.00

SUBTOTAL:	451.00
DESCUENTO:	0.00
IVA 0%:	0.00
TOTAL MXN:	451.00

	CERTIFICADO DIGITAL DEL SAT	FECHA DE CERTIFICACION
	00001000000414211380	27-FEB-2023 13:55:46
	CADENA ORIGINAL DEL TIMBRE	
	1.1 8297dbad-25b4-4a20-8104-accfafd65b9d 2023-02-27T13:55:46 SNF171020F3A B1VcLf34rWimLyhTMnB+92XcUf0fHrjPtW7fxWl0Cm/lygVacY9B7XoMA2GogRFvpPPCnL8HWhcjNjdLiM+HAX706F3eoGnpT0dcOO11NViv7ENZ9STg/MPJFOAjYaPxjiUF+HWHMsnK4BbQVqGXn4ruCco224M7xDHwv3J3ZiNgmXb71oaaWBr+VyeazpHA9T8AAivXKjd8PdnZW6+844p2/HL8lop7WGzaDOZW/Gx2cTEBnlhxEE8lr5DAJibjHc/D9ow8RDIE7cXRQqJGMfN8EnWHJDBYtJTeVWyz9I+KBAoCkYDLSOYugrGZo0sTm2VQqfpxFsbslZOrzo4w== 00001000000414211380	
	SELLO DIGITAL OXO	
B1VcLf34rWimLyhTMnB+92XcUf0fHrjPtW7fxWl0Cm/lygVacY9B7XoMA2GogRFvpPPCnL8HWhcjNjdLiM+HAX706F3eoGnpT0dcOO11NViv7ENZ9STg/MPJFOAjYaPxjiUF+HWHMsnK4BbQVqGXn4ruCco224M7xDHwv3J3ZiNgmXb71oaaWBr+VyeazpHA9T8AAivXKjd8PdnZW6+844p2/HL8lop7WGzaDOZW/Gx2cTEBnlhxEE8lr5DAJibjHc/D9ow8RDIE7cXRQqJGMfN8EnWHJDBYtJTeVWyz9I+KBAoCkYDLSOYugrGZo0sTm2VQqfpxFsbslZOrzo4w==		
	SELLO DIGITAL SAT	
	dHqCvMTaxZypJHn4Z37yzuD1rO/Fsfkzm0Evvwt3HVmodmSB7FQ3szZE7KJEWogBtpYvDQyGFs4Q4MbWGlt8VUwidDAaLX4f8Vvnr1z+0RRbQ/m1QOzQgVeB5on683jIqYBa5IGwv2PiXvfeXV8TEShrkFPjurmM8q2YasQFXA5c8nYK/4rUiYo2Xf2ACzsvFTEY0ojsFmhVI28MkFpLj8zk41ZnPJteT69Jo92cUUum8ovij161cwp0qAODJqai4qDth+K7x9lx6v3idht1CAaxlUqgF6FhsEFR++dda44y00tsiqPwq9+rH0II4UDEfAh2of5KLRvLh6tMw==	



```

<?xml version="1.0" encoding="UTF-8"?>
<cfdi:Comprobante xmlns:cartaporte20="http://www.sat.gob.mx/CartaPorte20" xmlns:implocal="http://www.sat.gob.mx/implocal"
xmlns:pago20="http://www.sat.gob.mx/Pagos20" xmlns:xsi="http://www.w3.org/2001/XMLSchema-instance" xmlns:cfdi="http://www.sat.gob.mx/cfd/4"
xsi:schemaLocation="http://www.sat.gob.mx/cfd/4 http://www.sat.gob.mx/sitio_internet/cfd/4/cfdv40.xsd" LugarExpedicion="21395" MetodoPago="PUE"
Exportacion="01" TipoDeComprobante="I" Total="451.00" Moneda="MXN" SubTotal="451.00"
Certificado="MIIGCDCCA/CgAwIBAgIUMDAwMDEwMDAwMDA1MDY1MDUwDQYJKoZIhvcNAQELBQAwggGEMSAwHgYDVRQQDBdBVVRPUKI
NoCertificado="00001000000506505905" FormaPago="01"
Sello="B1VcLf34rWimLyhTMnB+92XcUf0fHrjPtW7fxW10Cm/lygVacY9B7XoMA2GoqRFvpPPCaL8HWhcjNjdLiM+HAX706F3eoGnpTOdcOO11NfViV7ENZ9
Fecha="2023-02-27T11:55:46" Folio="390841125" Serie="MXL" Version="4.0">
  <cfdi:Emisor RegimenFiscal="623" Nombre="CADENA COMERCIAL OXXO" Rfc="CCO8605231N4"/>
  <cfdi:Receptor Nombre="GOBIERNO DEL ESTADO DE SONORA" Rfc="GES790913CT0" UsoCFDI="G03" RegimenFiscalReceptor="603"
DomicilioFiscalReceptor="83260"/>
  <cfdi:Conceptos>
    <cfdi:Concepto ObjetoImp="02" Importe="451.00" ValorUnitario="451.00" Descripcion="CONSUMO GENERAL 22 FEB 2023 07:34 - TICKET 625264"
ClaveUnidad="E48" Cantidad="1" ClaveProdServ="01010101">
      <cfdi:Impuestos>
        <cfdi:Traslados>
          <cfdi:Traslado Importe="0.00" TasaOCuota="0.000000" TipoFactor="Tasa" Impuesto="002" Base="451.00"/>
        </cfdi:Traslados>
      </cfdi:Impuestos>
    </cfdi:Concepto>
  </cfdi:Conceptos>
  <cfdi:Impuestos TotalImpuestosTrasladados="0.00">
    <cfdi:Traslados>
      <cfdi:Traslado Importe="0.00" TasaOCuota="0.000000" TipoFactor="Tasa" Impuesto="002" Base="451.00"/>
    </cfdi:Traslados>
  </cfdi:Impuestos>
  <cfdi:Complemento>
    <tfd:TimbreFiscalDigital xsi:schemaLocation="http://www.sat.gob.mx/TimbreFiscalDigital
http://www.sat.gob.mx/sitio_internet/cfd/TimbreFiscalDigital/TimbreFiscalDigitalv11.xsd" Version="1.1"
SelloSAT="dHqCv/MTaxZypJHn4Z37yzuD1rO/Fsfkzm0Evwvt3HVmodmSB7FQ3szZE7KJEWogBtpYVdQyGFs4Q4MbWGl8VUwidDAaLX4f8Vv
NoCertificadoSAT="00001000000414211380"
SelloCFD="B1VcLf34rWimLyhTMnB+92XcUf0fHrjPtW7fxW10Cm/lygVacY9B7XoMA2GoqRFvpPPCaL8HWhcjNjdLiM+HAX706F3eoGnpTOdcC
FechaTimbrado="2023-02-27T13:55:46" RfcProvCertif="SNF171020F3A" UUID="8297dbad-25b4-4a20-8104-accfaf65b9d"
xmlns:tfd="http://www.sat.gob.mx/TimbreFiscalDigital"/>
  </cfdi:Complemento>
  <cfdi:Addenda>
    <ns:diverza xmlns:ns="http://www.diverza.com/ns/addenda/diverza/1" version="1.1">
      <ns:generales tipoDocumento="Factura"/>
      <ns:clavesDescripcion c_UsoCFDI="Gastos en general" c_RegimenFiscal="Opcional para Grupos de Sociedades" c_MetodoPago="Pago en una sola
exhibicion" c_TipoDeComprobante="ingreso" c_FormaPago="EFECTIVO"/>
      <ns:receptor>
        <ns:domicilioFiscalR codigoPostal="83260" pais="Mexico" estado="SONORA" municipio="HERMOSILLO" ciudad="HERMOSILLO"
colonia="CENTENARIO" numero="S/N" calle="COMONFORT Y DR PALIZA"/>
      </ns:receptor>
    </ns:diverza>
  </cfdi:Addenda>
</cfdi:Comprobante>

```

**Verificación de comprobantes fiscales digitales por internet**

RFC del emisor	Nombre o razón social del emisor	RFC del receptor	Nombre o razón social del receptor
CCO8605231N4	CADENA COMERCIAL OXXO	GES790913CT0	GOBIERNO DEL ESTADO DE SONORA
Folio fiscal	Fecha de expedición	Fecha certificación SAT	PAC que certificó
8297DBAD-25B4-4A20-8104-ACCFAFD65B9D	2023-02-27T11:55:46	2023-02-27T13:55:46	SNF171020F3A
Total del CFDI	Efecto del comprobante	Estado CFDI	Estatus de cancelación
\$451.00	Ingreso	Vigente	Cancelable sin aceptación

[Imprimir](#)



Cadena Comercial Oxxo, S.A. de C.V. (CLC-860523-1M4)  
**TECURIPI HMO**  
Edison Nta. Numero 1235 Colonia Talleres Monterrey, Nuevo Leon C.P. 64180

Regimen de Opcional para Grupos de Sociedades

	22/02/2023	07:34
NOUSUARIO	1	57.00
CAFE ANDALTI 100G	1	32.90
CAFE ANDALTI 50G	1	-17.00
189260 1 Compra 1 Cafa	1	19.00
CUCA-COLA NR 500ML	1	10.00
ENCHILADO B112 110G	1	32.00
U.F.O. ARAQUERA	1	35.90
PIZZA 402PACKPEPSI	1	60.00
PEPSI 473ML LATA	4	24.50
PINOL ORIGINAL 750ML	1	-2.60
SIMPLES MEXICALI P3	1	26.00
VAROS FESTIVO NO 10	1	25.00
CUCA FESTIVO G 20PZ	1	17.50
SOPA INSTANTANEA PZ	1	20.00
CUERAIT TIAROSA 100GR	1	37.00
AQUAPURIFICADOR 1LT	1	25.00
2002 AHE INTENSO HER	1	0.60
PAGO AYUDA PRO	1	0.60
Fol. Vta: 625264		
ID=10MX150F081		
*** AHORRO: \$19.60 ***		
CUATROCIENTOS CINCUENTA Y UNO PESOS		
Efectivo P.N.: 500.00		
Pago: \$ 500.00 Cambio: \$ 49.00		
GRACIAS POR DECIR SI QUIERO !		
Total: \$ 451.00		
IVA INCLUIDO: \$ 43.03		

\*\*\*\*\* OXXO PREMIA \*\*\*\*\*  
**RESUMEN DE PUNTOS**  
**ACUMULADOS EN TU COMPRA: 45**  
**NUEVO SALDO EN PUNTOS: 79**

\*\*\*\*\* SELLOXXOS \*\*\*\*\*

GRATIS variedad de andatti: 6 de 6 ¡Cámbien YA!  
GRATIS variedad de andatti: 0 de 6  
\$15 Café soluble 14gr-16GRATIS: 0 de 15  
GRATIS 6to Suavizante Foid: 0 de 5  
GRATIS 5ta Balletas Ritz 85gr: 0 de 4  
GRATIS 6ta Saladitas Ganesa 13: 0 de 5  
RECOMPENSA 4to Castillero Fiblo: 0 de 3  
RECOMPENSA 4to Cacha y foro: 0 de 3  
RECOMPENSA 6ta Lecate 0.0 lata: 0 de 5

MUCHAS GRACIAS POR SU COMPRA  
PAGO EN UNA SOLA EXHIBICION  
LUGAR DE EXHIBICION: LA COLABADA, SONORA  
CARRETERA CHIHUAHUA-HERNANDEZ S/A TECURIPI, LA COLABADA  
SONORA C.P. 85555

email:atencionclientes@oxxo.com  
Teléfono sin costo 81 85 20 20 20  
¡Tenemos un lugar para ti!  
Administrando o trabajando en OXXO,  
La Cadena de Tiendas de Proximidad,  
más grande de Latinoamérica.  
Acércate a un colaborador de tienda o búscanos en  
redes sociales como "OXXO Reclutamiento"  
para iniciar tu proceso. ¡Aplican restricciones.  
Consulta nuestro aviso de privacidad  
en https://www.oxxo.com/

Cadena Comercial Oxxo, S.A. de C.V. (CLC-860523-1M4)  
**TECURIPI HMO**  
Edison Nta. Numero 1235 Colonia Talleres Monterrey, Nuevo Leon C.P. 64180

Regimen de Opcional para Grupos de Sociedades

	22/02/2023	07:34
NOUSUARIO	1	57.00
CAFE ANDALTI 100G	1	32.90
CAFE ANDALTI 50G	1	-17.00
189260 1 Compra 1 Cafa	1	19.00
CUCA-COLA NR 500ML	1	10.00
ENCHILADO B112 110G	1	32.00
U.F.O. ARAQUERA	1	35.90
PIZZA 402PACKPEPSI	1	60.00
PEPSI 473ML LATA	4	24.50
PINOL ORIGINAL 750ML	1	-2.60
SIMPLES MEXICALI P3	1	26.00
VAROS FESTIVO NO 10	1	25.00
CUCA FESTIVO G 20PZ	1	17.50
SOPA INSTANTANEA PZ	1	20.00
CUERAIT TIAROSA 100GR	1	37.00
AQUAPURIFICADOR 1LT	1	25.00
2002 AHE INTENSO HER	1	0.60
PAGO AYUDA PRO	1	0.60
Fol. Vta: 625264		
ID=10MX150F081		
*** AHORRO: \$19.60 ***		
CUATROCIENTOS CINCUENTA Y UNO PESOS		
Efectivo P.N.: 500.00		
Pago: \$ 500.00 Cambio: \$ 49.00		
GRACIAS POR DECIR SI QUIERO !		
Total: \$ 451.00		
IVA INCLUIDO: \$ 43.03		

\*\*\*\*\* OXXO PREMIA \*\*\*\*\*  
**RESUMEN DE PUNTOS**  
**ACUMULADOS EN TU COMPRA: 45**  
**NUEVO SALDO EN PUNTOS: 79**

\*\*\*\*\* SELLOXXOS \*\*\*\*\*

GRATIS variedad de andatti: 6 de 6 ¡Cámbien YA!  
GRATIS variedad de andatti: 0 de 6  
\$15 Café soluble 14gr-16GRATIS: 0 de 15  
GRATIS 6to Suavizante Foid: 0 de 5  
GRATIS 5ta Balletas Ritz 85gr: 0 de 4  
GRATIS 6ta Saladitas Ganesa 13: 0 de 5  
RECOMPENSA 4to Castillero Fiblo: 0 de 3  
RECOMPENSA 4to Cacha y foro: 0 de 3  
RECOMPENSA 6ta Lecate 0.0 lata: 0 de 5

MUCHAS GRACIAS POR SU COMPRA  
PAGO EN UNA SOLA EXHIBICION  
LUGAR DE EXHIBICION: LA COLABADA, SONORA  
CARRETERA CHIHUAHUA-HERNANDEZ S/A TECURIPI, LA COLABADA  
SONORA C.P. 85555

email:atencionclientes@oxxo.com  
Teléfono sin costo 81 85 20 20 20  
¡Tenemos un lugar para ti!  
Administrando o trabajando en OXXO,  
La Cadena de Tiendas de Proximidad,  
más grande de Latinoamérica.  
Acércate a un colaborador de tienda o búscanos en  
redes sociales como "OXXO Reclutamiento"  
para iniciar tu proceso. ¡Aplican restricciones.  
Consulta nuestro aviso de privacidad  
en https://www.oxxo.com/



# CADENA COMERCIAL OXO

RFC: CCO8605231N4

Régimen Fiscal: 623 - Opcional para Grupos de Sociedades

SERIE	FOLIO
MXL	390841129
Fecha y Hora	27-FEB-2023 11:55:46

Página: 1 de 1

FACTURA. - Facturación Clientes OXO - 007600

DATOS DEL CFDI: USO DEL CFDI:	I - INGRESO G03 - Gastos en general	METODO DE PAGO: CERTIFICADO DIGITAL: FOLIO FISCAL: CONDICIONES DE PAGO: FORMA DE PAGO: CUENTA DE PAGO:	PUE - Pago en una sola exhibición 00001000000506505905 9ce43821-930e-4f16-9425-8c98b393791c Contado 01
EMITIDO EN:	C.P. 21395		

NOMBRE: DIRECCION:	GOBIERNO DEL ESTADO DE SONORA COMONFORT Y DR PALIZA S/N - CENTENARIO HERMOSILLO, SONORA. Mexico C.P. 83260	R.F.C: Régimen Fiscal:	GES790913CT0 603 - Personas Morales con Fines no Lucrativos
-----------------------	--	---------------------------	---

CANTIDAD	MEDIDA	CV SAT	DESCRIPCION	PRECIO UNITARIO	IMPORTE	OBJETO IMPUESTO	BASE	IMPUESTO	TIPO FACTOR	TIPO TASA	IMPORTE
1	E48	01010101	CONSUMO GENERAL 22 FEB 2023 07:56 - TICKET 625272	98.00	98.00	02	98.00	002	Tasa	0.00	0.00

SUBTOTAL:	98.00
DESCUENTO:	0.00
IVA 0%:	0.00
TOTAL MXN:	98.00

	CERTIFICADO DIGITAL DEL SAT	FECHA DE CERTIFICACION
	00001000000414211380	27-FEB-2023 13:55:47
	CADENA ORIGINAL DEL TIMBRE	
	1.1 9ce43821-930e-4f16-9425-8c98b393791c 2023-02-27T13:55:47 SNF171020F3A RpevH2QdY5JJMr+fmXyRZSDCW1ve3PnE+s85uGi0vsJ1d93qZuupYzOA00lpa1zD0jWCUHFwZwCk7tfY9bPqWOxPDGZUCRKHuAzD9zZW2qu80kv+GPCluG+sa8jo8od/L6AquG+dHmljvY34UNiaepD7vmK9HNfhSF3cY//7wnHGI0NqqKUMwK/RoS46N6vbwEfxCHhteihg/soT4aiQLFkoH45/SRyiAdxlydtwo357IQRnBiEXL+i8pmkw0s50EBW1GVNP6DUP+5ji//4AMvM1cfowkXacK2CLTOVN/CzPZrrmI26TdD64VzaEpr8AD5dG2LyFSpPBWMSHVru7hA== 00001000000414211380	
	SELLO DIGITAL OXO	
	RpevH2QdY5JJMr+fmXyRZSDCW1ve3PnE+s85uGi0vsJ1d93qZuupYzOA00lpa1zD0jWCUHFwZwCk7tfY9bPqWOxPDGZUCRKHuAzD9zZW2qu80kv+GPCluG+sa8jo8od/L6AquG+dHmljvY34UNiaepD7vmK9HNfhSF3cY//7wnHGI0NqqKUMwK/RoS46N6vbwEfxCHhteihg/soT4aiQLFkoH45/SRyiAdxlydtwo357IQRnBiEXL+i8pmkw0s50EBW1GVNP6DUP+5ji//4AMvM1cfowkXacK2CLTOVN/CzPZrrmI26TdD64VzaEpr8AD5dG2LyFSpPBWMSHVru7hA==	
SELLO DIGITAL SAT		
SALI13dM9oeinYTrs7PyyVb0I2fSyv4/8FQNdDntqiaaAaUbQg49dsSZ5h4mK7/fxzCAILWUCkxazhs7D2rJJSRR7d2AcQaQi7Kt216ZFX1Mf++huhY87W5y7br2OUesY304AnR5t1Vh3JXjGdUcDd5TsUnpFwDhX1nkqkO+zvhw1laCulqDHodhxWvloc4Y0fd oQtGWxtwjHb35g1hLdzTCPioESQ7I+igyqsrZMI/wg0nY3+a0XyTc80OGO9eylKcAhxbHvC/UsHFbernrS3cgm1hlgHFtkMlzAuhVCToWJZzj/cfPYEUA7hgqLEeSeNWK8XaSzkw1eszUFAqZTQ==		







**HACIENDA**  
SECRETARÍA DE HACIENDA Y CRÉDITO PÚBLICO



**SAT**  
SERVICIO DE ASESORIA TRIBUTARIA

## Verificación de comprobantes fiscales digitales por internet

RFC del emisor	Nombre o razón social del emisor	RFC del receptor	Nombre o razón social del receptor
CCO8605231N4	CADENA COMERCIAL OXXO	GES790913CT0	GOBIERNO DEL ESTADO DE SONORA
Folio fiscal	Fecha de expedición	Fecha certificación SAT	PAC que certificó
9CE43821-930E-4F16-9425-8C98B393791C	2023-02-27T11:55:46	2023-02-27T13:55:47	SNF171020F3A
Total del CFDI	Efecto del comprobante	Estado CFDI	Estatus de cancelación
\$98.00	Ingreso	Vigente	Cancelable sin aceptación

Imprimir



Cadena Comercial Oxxo, S.A. de C.V. (C.F.R. 860523-1N4)  
**TECORIPA HMO**  
 Edison Nte. Numero 1235 Colonia talleres Monterrey, Nuevo  
 Leon C.P. 64480  
 Regimen de Opcional para Grupos de Sociedades

	22/02/2023	07:56
CAARUL7311090	1	27.00
160Z CAP VANILLA HER	1	18.00
GANSITO 50 GR	1	15.00
AGUA PURAILT	1	21.00
REFRESCO PEPSI 1 LIT	1	16.50
DR PEPPER CREAM SODA	1	0.50
PAGO AYUDA PRO		Total: \$ 98.00
Fol.Vta:625272		IUA INCLUIDO: \$ 8.97
ID=10MXL50FV81		
NOVENTA Y OCHO PESOS 60/100 M.N.		
Efectivo M.N.: 100.00		
Pago: \$ 100.00		Cambio: \$ 2.00

GRACIAS POR DECIR SI QUIERO !  
 MUCHAS GRACIAS POR TU COMPRA  
 PAGO EN UNA SOLA EXHIBICION  
 LUGAR DE EXPEDICION: LA COLORADA, SONORA  
 CARRETERA CHIHUAHUA-HERNANDEZ S/N TECORIPA, LA COLORADA  
 SONORA C.P. 85555  
 email: atencioncliente@oxxo.com  
 Teléfono sin costo 81 05 20 20 20  
 Tenemos un lugar para ti!  
 Administrando y mejorando en OXXO.  
 La Cadena de Tiendas de Proximidad  
 más grande de Latinoamérica.  
 Acércate a un colaborador de tienda o búscanos en  
 redes sociales como "OXXO Reclutamiento"  
 para iniciar tu proceso. Aplican restricciones.  
 Consulta nuestro aviso de privacidad  
 en <https://www.oxxo.com/>

**TECORIPA HMO**  
 Edison Nte. Numero 1235 Colonia talleres Monterrey, Nuevo  
 Leon C.P. 64480  
 Regimen de Opcional para Grupos de Sociedades

	22/02/2023	07:56
CAARUL7311090	1	27.00
160Z CAP VANILLA HER	1	18.00
GANSITO 50 GR	1	15.00
AGUA PURAILT	1	21.00
REFRESCO PEPSI 1 LIT	1	16.50
DR PEPPER CREAM SODA	1	0.50
PAGO AYUDA PRO		Total: \$ 98.00
Fol.Vta:625272		IUA INCLUIDO: \$ 8.97
ID=10MXL50FV81		
NOVENTA Y OCHO PESOS 60/100 M.N.		
Efectivo M.N.: 100.00		
Pago: \$ 100.00		Cambio: \$ 2.00

GRACIAS POR DECIR SI QUIERO !  
 MUCHAS GRACIAS POR TU COMPRA  
 PAGO EN UNA SOLA EXHIBICION  
 LUGAR DE EXPEDICION: LA COLORADA, SONORA  
 CARRETERA CHIHUAHUA-HERNANDEZ S/N TECORIPA, LA COLORADA  
 SONORA C.P. 85555  
 email: atencioncliente@oxxo.com  
 Teléfono sin costo 81 05 20 20 20  
 Tenemos un lugar para ti!  
 Administrando y mejorando en OXXO.  
 La Cadena de Tiendas de Proximidad  
 más grande de Latinoamérica.  
 Acércate a un colaborador de tienda o búscanos en  
 redes sociales como "OXXO Reclutamiento"  
 para iniciar tu proceso. Aplican restricciones.  
 Consulta nuestro aviso de privacidad  
 en <https://www.oxxo.com/>